

DOKTORA İŞ AKIŞI

BİRİMİ	Lisansüstü Eğitim Enstitü Müdürlüğü
İŞ AKIŞ SORUMLULARI	Enstitü, Anabilim Dalı, Öğrenci İşleri Daire Başkanlığı, Öğrenci, Danışman, Enstitü Yönetim Kurulu
İŞ AKIŞ PAYDAŞLARI	Akademik, İdari Birimler ve Öğrenciler
İŞ AKIŞ TOPLAM SÜRE	12 yarıyıl

İŞ AKIŞ TANIMI
Lisansüstü Eğitim Enstitüsüne kayıtlı Doktora öğrencilerinin öğrenim süreçlerini kapsar.

İŞ AKIŞ GİRDİLERİ
<ul style="list-style-type: none">Başvuru ve Kayıt evraklarıEnstitü Kurul Kararları

İŞ AKIŞ ÇIKTILARI
<ul style="list-style-type: none">Kayıt ve mezuniyet işlemleri.

İLGİLİ YASA VE YÖNETMELİKLER
<ul style="list-style-type: none">Lisansüstü Eğitim ve Öğretim Yönetmeliği, Tarsus Üniversitesi Lisansüstü Eğitim-Öğretim ve Sınav Yönetmeliği, Tarsus Üniversitesi Lisansüstü Eğitim ve Öğretim Uygulamasına Yönelik Usul ve Esaslar, Lisansüstü Akademik Danışman Yönergesi

İŞ AKIŞ ADIMLARI
<ul style="list-style-type: none">Başvuru ve KayıtlarDers dönemi ve Danışman AtamasıYeterlilik SınavıTez İzleme Komitesinin OluşturulmasıTez Konusunun Belirlenmesi ve Tez Önerisi SavunmasıTez Savunma Jürisinin Oluşturulmasıİntihal Raporunun oluşturulmasıTez Savunması SınavıMezuniyet İşlemleri

PERFORMANS GÖSTERGELERİ
<ul style="list-style-type: none">Doktora Diploması

AÇIKLAMA VE KISALTMALAR
<ul style="list-style-type: none">AD: Anabilim DalıEYK: Enstitü Yönetim KuruluÖİBS: Öğrenci İşleri Bilgi SistemiTİK: Tez izleme Komitesi

HAZIRLAYAN	KONTROL EDEN	ONAYLAYAN
Ali KILIÇ Enstitü Sekreteri V.	Doç. Dr. Sefa ÖZBEK Müdür Yrd.	Doç. Dr. Ayşe ERGİN ÜNAL Müdür

İŞ AKIŞ ŞEMASI

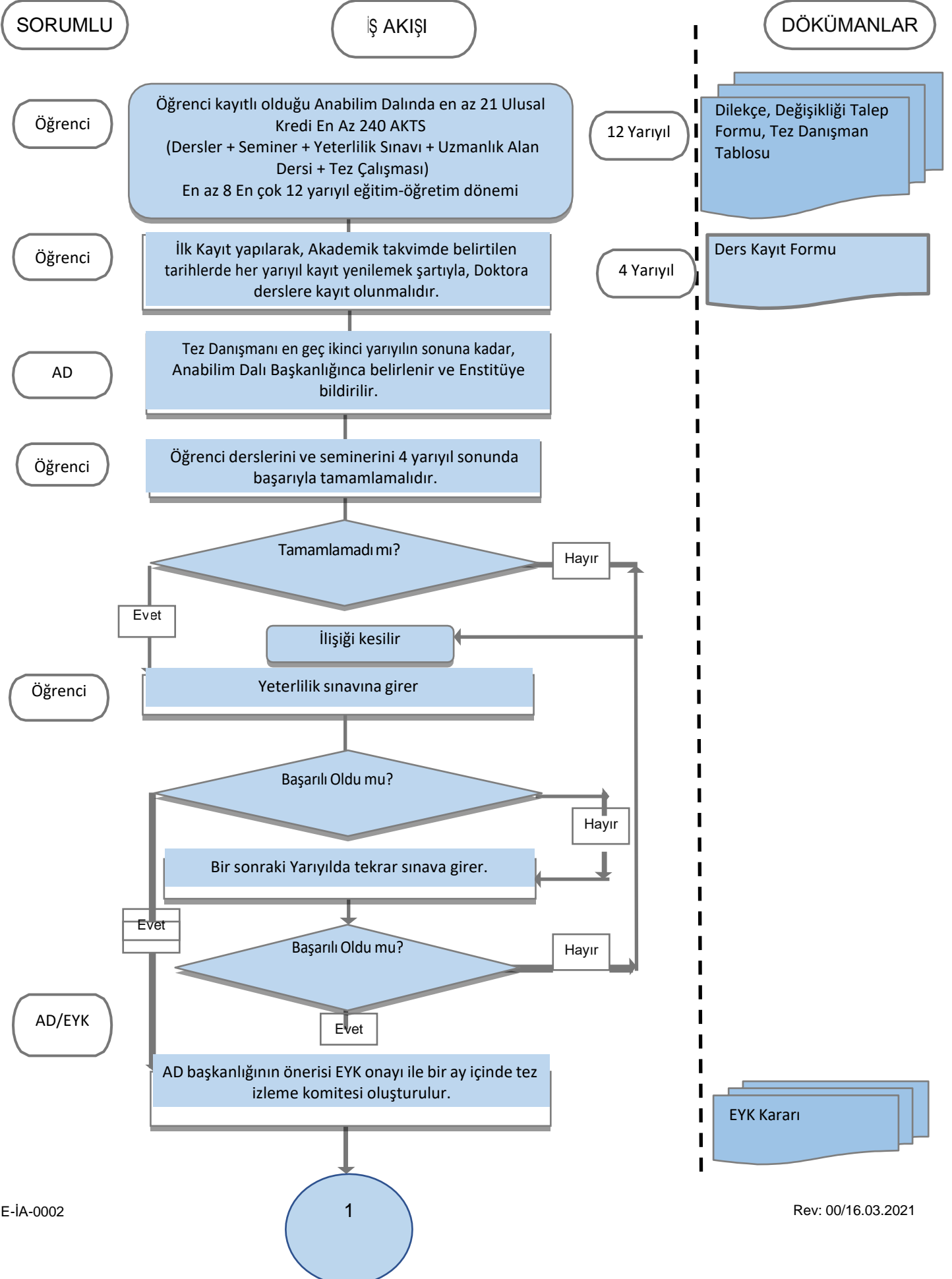

SORUMLU

İŞ AKIŞI

DÖKÜMANLAR

Öğrenci -
Danışman

EYK Kararı

AD

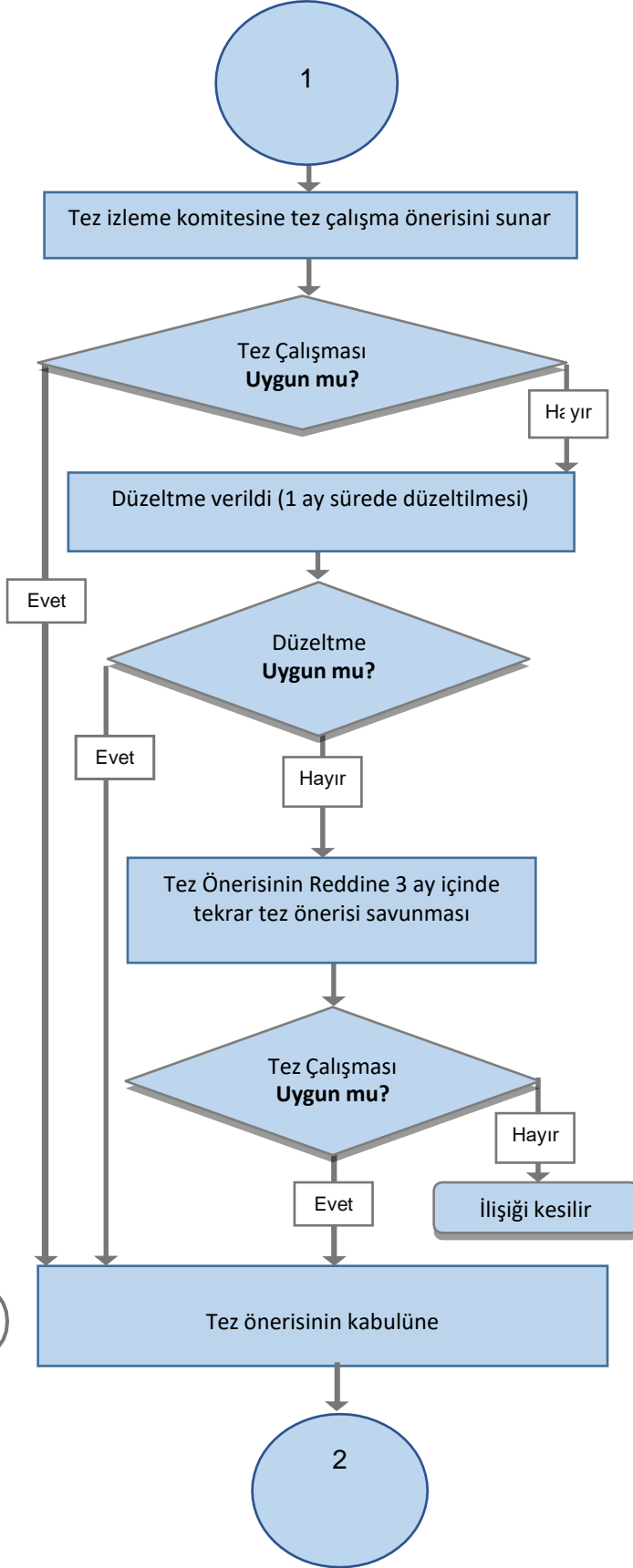

Enstitü

EYK Kararı

